BTS SERVICES INFORMATIQUES AUX ORGANISATIONS	SESSION 2026
ANNEXE VII-1-A : Fiche descriptive de réalisation professionnelle (recto)	
Épreuve E6 - Administration des systèmes et des réseaux (option SISR)	

DESCRIPTION D'UNE RÉALISATION PROFESSIONNELLE	**N° réalisation : 2**
Nom, prénom : Nasri Lina	**N° candidat : 02248117929**
Épreuve ponctuelle ☒ **Contrôle en cours de formation** ☐	**Date :** ..... / ..... /.....

Organisation support de la réalisation professionnelle
LN Travel (Agence de voyage) - Réalisé en atelier de professionnalisation à l'ESTIAM. PME spécialisée dans le tourisme souhaitant structurer son système d'information : mise en place d'un domaine Active Directory pour la gestion des collaborateurs, sécurisation des environnements via les stratégies de groupe (GPO) et déploiement d'un serveur de fichiers.

Intitulé de la réalisation professionnelle : Administration centralisée des ressources et sécurisation des postes de travail via Active Directory pour l'agence LN Travel.

Période de réalisation : Mai 2025 – Mars 2026 **Lieu :** ESTIAM
Modalité : ☒ **Seul(e)** ☐ **En équipe**

Compétences travaillées :
Mise en place d'une gestion centralisée des utilisateurs et des ressources. Installation et promotion d'un contrôleur de domaine Windows Server 2022 (AD DS). Structuration de l'annuaire via des Unités d'Organisation (OU). Sécurisation du parc informatique par le déploiement de stratégies de groupe (GPO) pour la gestion des restrictions et des environnements de travail. Configuration des partages de fichiers avec gestion des habilitations et des droits d'accès (ACL/NTFS).

Conditions de réalisation[1] (ressources fournies, résultats attendus)
Ressources fournies :
-Accès à l'hyperviseur Proxmox et images ISO (Windows Server 2022 et Windows 10 Pro).
-Cahier des charges : créer 3 services (Direction, Comptabilité, Agents) avec des restrictions de sécurité spécifiques.

Résultats attendus :
-Contrôleur de domaine opérationnel (Intravel.local).
-Annuaire structuré avec des utilisateurs et groupes de sécurité.
-Application de GPO (Blocage de clé USB,fond d'écran imposé, panneau de configuration bloqué).
-Partage de fichiers avec gestion des droits d'accès (ACL).

Description des ressources documentaires, matérielles et logicielles utilisées[2]
-Serveur physique (supportant l'hyperviseur).
-Station de travail (PC client pour l'administration à distance).
-Architecture virtualisée sur Proxmox VE.
-Système Serveur : Windows Server 2022 (AD DS, DNS, DHCP, Serveur de fichiers).
-Système Client : Windows 10 Pro.
-Schéma de l'arborescence AD

Modalités d'accès aux productions[3] et à leur documentation[4]
https://lina120506.github.io/lina120506/

[1] En référence aux *conditions de réalisation et ressources nécessaires* du bloc « Administration des systèmes et des réseaux » prévues dans le référentiel de certification du BTS SIO.
[2] Les réalisations professionnelles sont élaborées dans un environnement technologique conforme à l'annexe II.E du référentiel du BTS SIO.
[3] Conformément au référentiel du BTS SIO « *Dans tous les cas, les candidats doivent se munir des outils et ressources techniques nécessaires au déroulement de l'épreuve. Ils sont seuls responsables de la disponibilité et de la mise en œuvre de ces outils et ressources. La circulaire nationale d'organisation précise les conditions matérielles de déroulement des interrogations et les pénalités à appliquer aux candidats qui ne se seraient pas munis des éléments nécessaires au déroulement de l'épreuve.* ». Les éléments nécessaires peuvent être un identifiant, un mot de passe, une adresse réticulaire (URL) d'un espace de stockage et de la présentation de l'organisation du stockage.
[4] Lien vers la documentation complète, précisant et décrivant, si cela n'a été fait au verso de la fiche, la réalisation, par exemples schéma complet de réseau mis en place et configurations des services.

BTS SERVICES INFORMATIQUES AUX ORGANISATIONS **SESSION 2026**

ANNEXE VII-1-A : Fiche descriptive de réalisation professionnelle (verso, éventuellement pages suivantes)

Épreuve E6 - Administration des systèmes et des réseaux (option SISR)

Descriptif de la réalisation professionnelle, y compris les productions réalisées et schémas explicatifs

L'administration du parc informatique de l'agence LN Travel a été centralisée autour d'un contrôleur de domaine sous Windows Server 2022. L'annuaire Active Directory (AD DS) a été structuré en Unités d'Organisation (OU) pour refléter l'organigramme de l'entreprise et permettre une gestion fine des droits d'accès.

Le serveur assure également les rôles DNS et DHCP pour l'adressage automatique des clients, ainsi que le rôle de Serveur de fichiers sécurisé par des groupes de sécurité. Pour renforcer la sécurité des postes de travail, des Stratégies de Groupe (GPO) ont été déployées, ciblant spécifiquement les utilisateurs selon leurs besoins métiers (restrictions matérielles et personnalisation de l'environnement).

Tableau des comptes utilisateurs :

Service (OU)	Utilisateurs	Identifiant (Login)	Rôle / Fonction
Direction	Nasri Lina	Lina	Administrateur du parc
Comptabilité	Jridi Hanen	Hanen	Comptable
Agents	Madhi Jenna	Jenna	Agent de voyage

Tableau de synthèse des GPO (Goup Policy Object -> Objet de Stratégie de Groupe) :

Nom de la GPO	Cible (O.U)	Description et Objectif
GPO_LNT_USB_Block	LNT_Agents / LNT_Compta	Désactivation de l'installation et de la lecture/écriture des périphériques de stockage amovibles pour prévenir les fuites de données et les malwares.
GPO_LNT_Restriction_PC	LNT_Agents / LNT_Compta	Interdiction d'accès au Panneau de Configuration. Verrouille les paramètres critiques du système pour empêcher toute modification de la configuration réseau ou logicielle par l'utilisateur.
GPO_LNT_Wallpaper	Racine du domaine (Intravel.local)	Application du fond d'écran LN Travel. Uniformise l'environnement de travail et renforce l'identité visuelle de l'agence sur tous les postes du parc.

Aperçu de l'arborescence Active Directory du domaine Intravel.local :

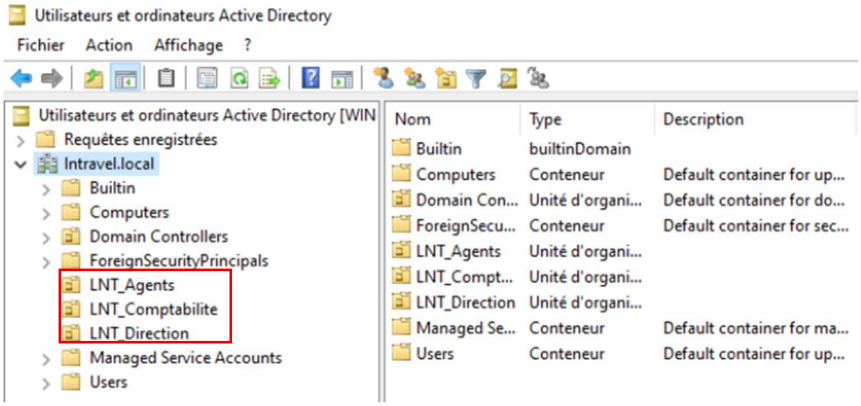

Le bon déploiement des services a été validé par des tests de connexion d'un utilisateur sur un poste client Windows 10 et par la vérification de l'application effective des GPO. Le détail des procédures et les captures d'écran des résultats sont consultables dans le dossier de réalisation technique associé.